# SOSTENIBILIDAD INTEGRAL

Karmele Pikabea Echave, Euskaber S. Koop.

24/11/2022

2Ø22 BASQUE CIRCULAR SUMMIT

EUSKADIKO ITUN BERDEA
PACTO VERDE DE EUSKADI

ihobe
ingurumen hobekuntza
mejora ambiental

GRUPO spri TALDEA

EUSKO JAURLARITZA
GOBIERNO VASCO

euskaber
BASERRIKO ZURE ARRAUTZAK

# EUSKABER: PRESENTACIÓN

- Impulsada en 2004
- Inauguración del Centro de Clasificación de Zaldibia en 2006
- 2021: Inauguración de la primera granja de recría
- 32 empleados
- Facturación prevista 2022: 10.150.0000 €
- Cooperativa de 38 baserritarras.
- Gipuzkoa, Araba, Bizkaia, Nafarroa.
- Objetivo: **Desarrollo rural**. Que los baserritarras vivan de forma digna del y en el caserío.
- Los huevos: el medio.
- Huevos camperos y ecológicos

# EUSKABER: VALORES

**AGRICULTURA FAMILIAR**

**BIENESTAR ANIMAL**

Bienestar animal avalado por ANDA Asociación Nacional para la Defensa de los Animales

**CALIDAD**

EUSKO LABEL — Euskal Baserriko Arrautza — Huevo de Caserío Vasco

**SOSTENIBILIDAD**

- Económica
- Social
- Ambiental

# LA SOSTENIBILIDAD COMO PILAR PRINCIPAL

Que el baserritarra pueda vivir de forma digna del y en el caserío.

## SOSTENIBILIDAD CIRCULAR

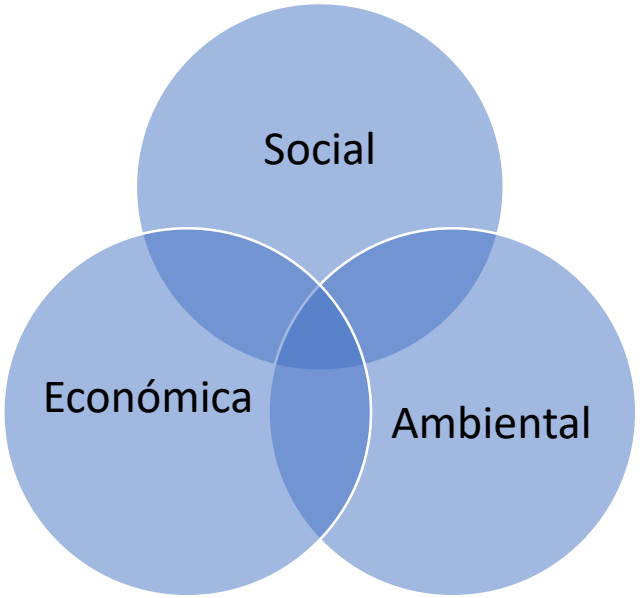


PAISAJE
TRADICIÓN
CALIDAD
CUIDADO DE LAS GALLINAS
CUIDADO DE LAS PERSONAS
TRANSPARENCIA

# PROYECTOS:

- Diseño de herramienta de diagnóstico de ODS
- ONTINFOOD: Desarrollo de envase secundario sostenible: Ecodiseño
- Proyecto en colaboración con empresas del primer sector
- Etiquetado Ambiental: colaboración con cliente

**DISTINTOS AGENTES**
**COLABORACIÓN**
**MEJORA CONTINUA**
**NUEVOS PROYECTOS**

# PROYECTOS:

- Diseño de herramienta de diagnóstico de ODS:

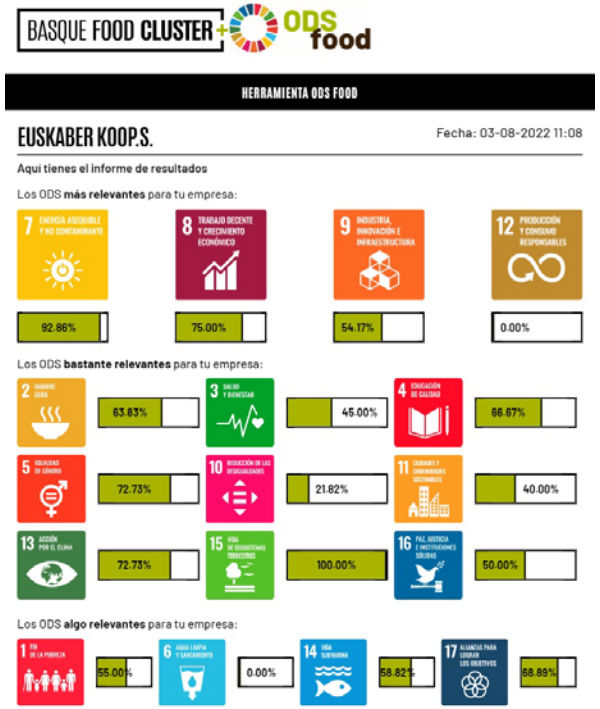


https://herramientaods.basquefoodcluster.com/login

# PROYECTOS:

- **ONTINFOOD**: Desarrollo de envase secundario sostenible: **Ecodiseño**

# PROYECTOS:

- Plan de Gestión de la Sostenibilidad en los sectores porcino, avícola de puesta y avícola de carne de cría al aire libre de la CAE.
    - Definición de metodología para diagnosticar la sostenibilidad ambiental, económica y social.
    - Implantación de un modelo de gestión innovador basado en la cultura del dato

# PROYECTOS:

- Etiquetado Ambiental: colaboración con cliente

En el caso de productos de origen animal, indica el método de crianza de las granjas considerando los criterios de bienestar animal (acceso al exterior, presencia de luz natural, densidad de animales en la granja, alimentación…)

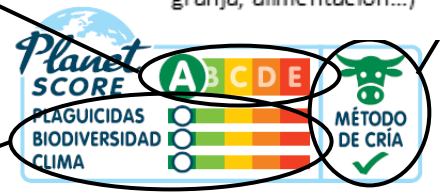


3 subindicadores que contribuyen a la puntuación global:

- **Plaguicidas**: evalúa si se han utilizado pesticidas para producir el alimento y cómo de contaminantes resultan para el medio ambiente.
- **Biodiversidad:** indica si la producción del alimento ha favorecido la preservación de la naturaleza, paisajes y seres vivos.
- **Clima:** muestra en qué medida la producción del alimento ha generado gases de efecto invernadero que contribuyen al cambio climático.

# RESULTADOS Y FUTURO

- Integración de ODSs en la Estrategia de la empresa
- Integración del concepto Ecodiseño
- Herramientas que objetivan: diagnóstico, poner la realidad sobre la mesa
- Planes de mejora en distintos ámbitos
- Estrategias de Colaboración: agentes y empresas

# MILA ESKER!

2022 BASQUE CIRCULAR SUMMIT

PACTO VERDE DE EUSKADI
EUSKADIKO ITUN BERDEA

ihobe
ingurumen hobekuntza
mejora ambiental

GRUPO spri TALDEA

EUSKO JAURLARITZA
GOBIERNO VASCO

euskaber
BASERRIKO ZURE ARRAUTZAK

**Karmele Pikabea Echave**
karmele@euskaber.eus

www.basquecircularsummit.eus

2Ø22 BASQUE CIRCULAR SUMMIT

PACTO VERDE DE EUSKADI
EUSKADIKO ITUN BERDEA

ihobe
GRUPO spri TALDEA
EUSKO JAURLARITZA GOBIERNO VASCO

euskaber
BASERRIKO ZURE ARRAUTZAK