Iniciativas para una cadena alimentaria vasca más sostenible

Ana Carrasco

Directora I+D+i

Grupo Udapa

24 Noviembre 2022

2022 BASQUE CIRCULAR SUMMIT

EUSKADIKO ITUN BERDEA
PACTO VERDE DE EUSKADI

ihobe

GRUPO spri TALDEA

EUSKO JAURLARITZA
GOBIERNO VASCO

udapa paturpat®
procesados de patata by udapa

La Economía Circular como instrumento para el fomento de la competitividad empresarial

2022 BASQUE CIRCULAR SUMMIT
EUSKADIKO ITUN BERDEA PACTO VERDE DE EUSKADI
ihobe
GRUPO spri TALDEA
EUSKO JAURLARITZA GOBIERNO VASCO

Grupo Udapa

udapa paturpat®
procesados de patata by udapa

Somos una cooperativa singular

- Estamos ubicados en Vitoria-Gasteiz.
- Udapa se creó en 1993 y Paturpat en 2015 aunque su actividad comercial no empezó hasta finales de 2016
- En total somos más de 120 trabajadores
- Facturamos en 2021 entre las dos cooperativas 41 millones de €

Tipos de productos

- Patata en fresco
- Patata 5ª gama (lista para consumir)

Clientes

- Gran distribución organizada
- Food Service (Horeca)
- Industrias alimentarias

aprovisionamiento	gestión	financiación
PROPACO	PROAGRAL	LABORAL KUTXA

La Economía Circular como instrumento para el fomento de la competitividad empresarial

2022 BASQUE CIRCULAR SUMMIT
EUSKADIKO ITUN BERDEA PACTO VERDE DE EUSKADI
ihobe
spri

La apuesta del grupo por la Economía Circular

Ejes

Apuesta de la empresa por la **SOSTENIBILIDAD: AMBIENTAL, ECONÓMICA Y SOCIAL**

La creación de Paturpat ha supuesto en 2021 facturación de **7 millones de euros** y la creación de **30 puestos de trabajo**

¿Por qué?

- Existen regulaciones ambientales: De la Granja a la Mesa, Ley de Plásticos,…
- Demanda de los clientes y consumidores: preocupación principalmente medioambiental
- MOTIVACIÓN Y CONVENCIMIENTO INTERNO: Hemos unido la conciencia medioambiental con la económica y social (somos una organización de la ECONOMÍA SOCIAL)

  - Aprovechamiento de subproductos (patata de segunda categoría y almidón)
  - Reducción de plástico (Ecodiseño)
  - Reutilización y reducción del uso de inputs (agua, fertilizantes, fitosanitarios)
  - Implantación de norma GlobalGap
  - Cálculo de la huella de carbono y huella ambiental
  - Instalación de placas solares

Resultados y beneficios empresariales

REAPROVECHAMIENTO DE SUBPRODUCTOS

- Valorización dentro de la cooperativa de los subproductos (patatas de segunda categoría)
- Diagnóstico y hoja de ruta en Paturpat en Economía Circular con Ihobe, Reactivate y BFC: SISTEMA DE RECUPERACIÓN DE ALMIDÓN DEL PROCESO DE PATURPAT

ECODISEÑO

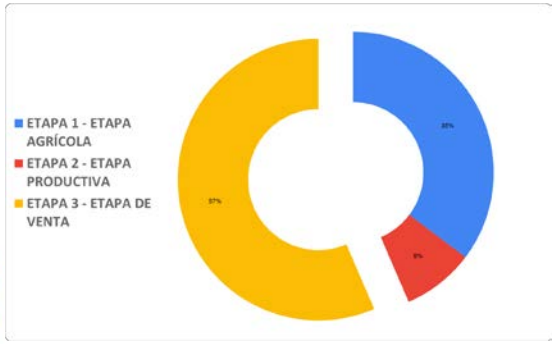

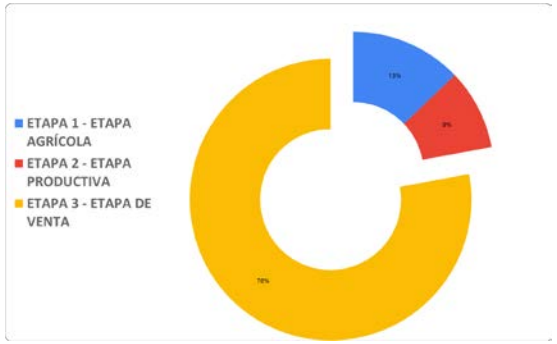

- Reducción 50% del plástico y todo es monomaterial
- Cálculo de huella de carbono en 2014 y 2021.
- Cálculo de la huella ambiental Y SOCIAL

Otras iniciativas

UDAPA

- Evaluar mediante ecodiseño la modificación de la patata premium envasada en butis frente a un formato de granel premium. Alternativas en celulosa, alveolos, etc…Proyecto Pyme Circular ONTINFOOD

- Obtención de un sello de huella ambiental . Nuevo proyecto PYME Circular Proyecto INGURULABEL

PATURPAT

- Recuperación de almidón del proceso de elaboración de patata pasteurizada

- Separación del almidón gelatinizado del agua de proceso de la peladora-cepilladora. Proyecto PYME Circular HONDORFOOD

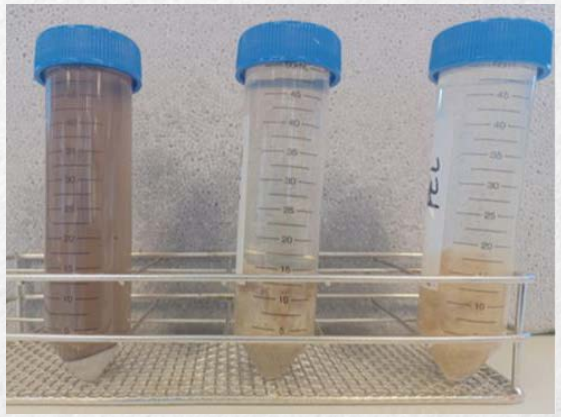

Recomendaciones

ECONOMÍA CIRCULAR: AHORRO DE COSTES + OPORTUNIDAD DE MERCADO

- PATATA PASTEURIZADA = OPORTUNIDAD DE MERCADO
- RECUPERACIÓN ALMIDÓN = REVALORIZACIÓN SUBPRODUCTO Y CUMPLIMIENTO DE NORMATIVA
- DISMINUCIÓN PLÁSTICO = REDUCCIÓN DE COSTES
- CALCULO DE LA HUELLA DE CARBONO = POSICIONAMIENTO EN PRODUCTO Y EVALUAR DÓNDE HAY MAYOR COSTE DE PRODUCCIÓN
- ECODISEÑO DE ENVASES = ADAPTACIÓN A NORMATIVA Y AHORRO DE COSTES

Eskerrik asko / Muchas gracias

Ana Carrasco

acarrasco@udapa.com

https://www.facebook.com/Udapa

https://twitter.com/Udapa_coop

https://www.instagram.com/udapa/

https://www.linkedin.com/company/udapa-sociedad-cooperativa

2Ø22 BASQUE CIRCULAR SUMMIT

PACTO VERDE DE EUSKADI
EUSKADIKO ITUN BERDEA

ihobe

GRUPO spri TALDEA

EUSKO JAURLARITZA
GOBIERNO VASCO

udapa paturpat®
procesados de patata by udapa

www.basquecircularsummit.eus